

PLANTA COBERTURA (TRECHO)
ESCALA: 1/5

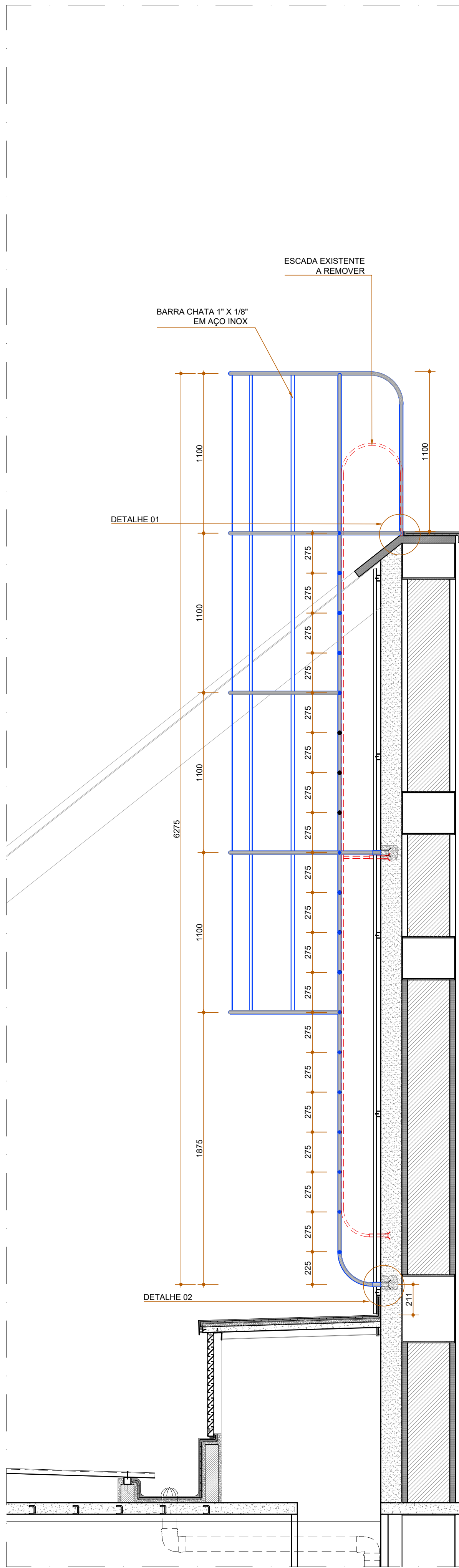

CORTE AA
ESCALA: 1/20

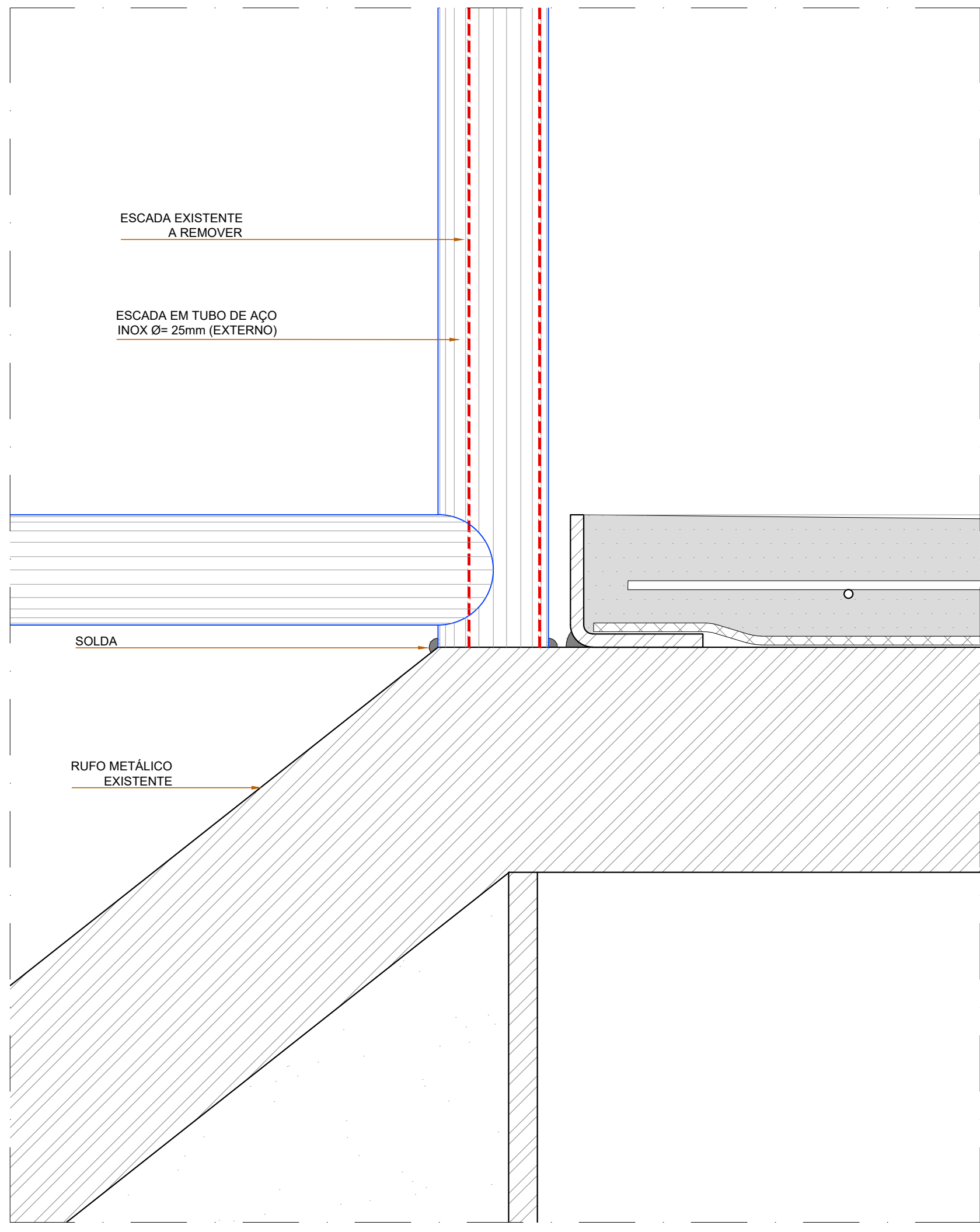

DETALHE 01
ESCALA: 1/1

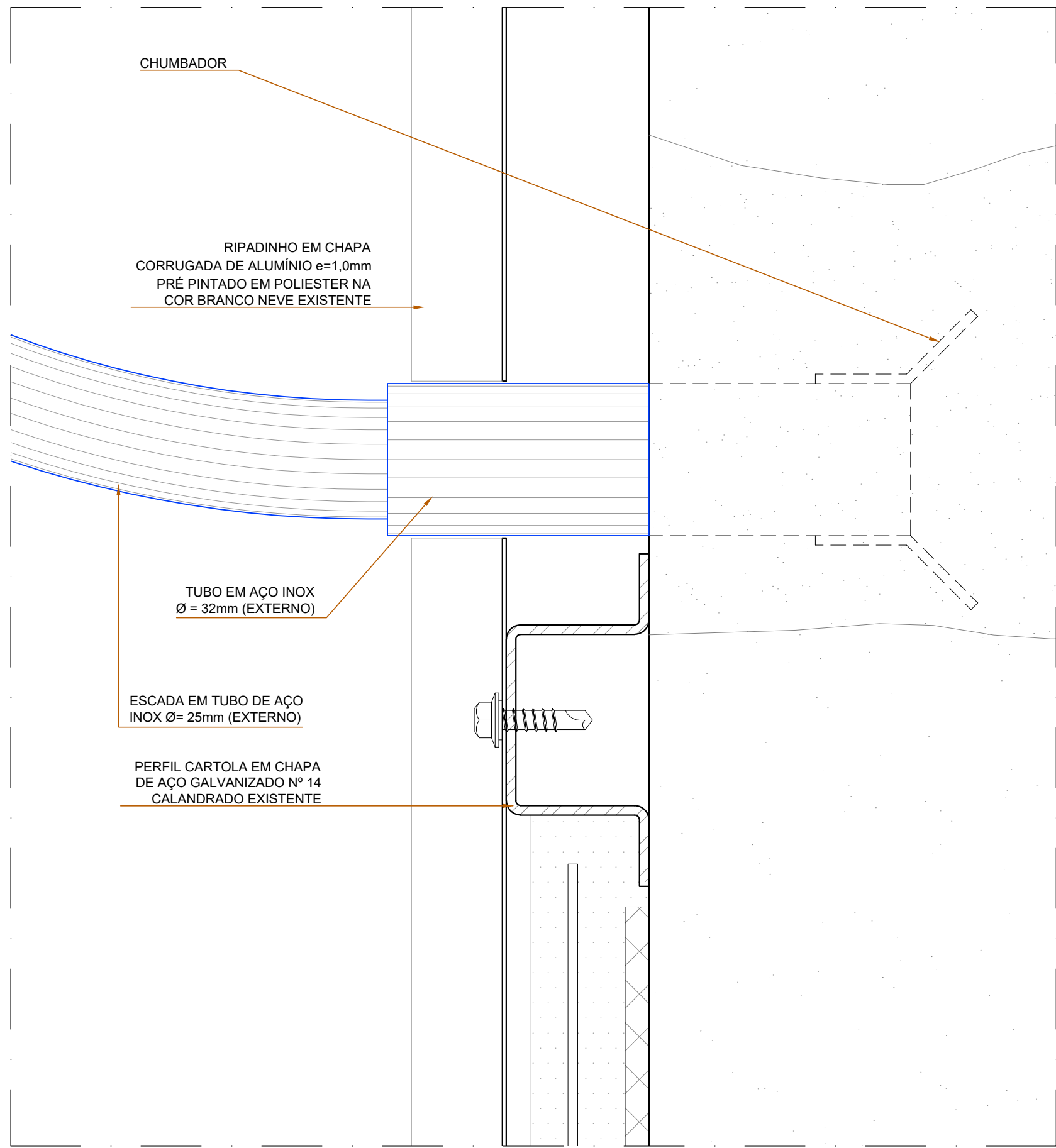

DETALHE 02
ESCALA: 1/1

LEGENDA:

- ELEMENTOS A DEMOLIR
- ELEMENTOS A CONSTRUIR
- ELEMENTOS EXISTENTES

OBS: PINTURA COM FUNDO EPOXI COM PIGMENTOS ANTICORROSIVOS COM DUAS DEMÃOS DE PRIME E PINTURA POLIURETÂNICA NA ESPESSURA DE 250 A 300 MICRAS NA COR BRANCO NEVE.

PROPRIETÁRIO: TRIBUNAL REGIONAL ELEITORAL DA BAHIA

RESPONSÁVEL TÉCNICO:

REV. Nº	DATA	RESPONSÁVEL	DESCRIÇÃO
1			
2			
3			

 ACS ARQUITETURA E CONSTRUÇÕES CNPJ: 21.162.729/0001-34		PODER JUDICIÁRIO FEDERAL TRIBUNAL REGIONAL ELEITORAL DA BAHIA SECRETARIA DE GESTÃO DE SERVIÇOS COORDENADORIA DE OBRAS E MANUTENÇÃO PREDIAL SEÇÃO DE PROJETOS E OBRAS	
NOME DA CONSTRUÇÃO EDIFÍCIO ANEXO III TRE-BA		TIPO SERVIÇO PROJETO DE REFORMA	
ENDEREÇO DA OBRA PRIMEIRA AVENIDA - CENTRO ADMINISTRATIVO DA BAHIA		MUNICÍPIO SALVADOR-BA	
IDENTIFICAÇÃO DA PLANTA PROJETO EXECUTIVO DE REFORMA - 3ª ETAPA ESCADA DE MARINHEIRO DE ACESSO AO TELHADO			
RESPONSÁVEL TÉCNICO ARQ. ADRIANO RIBEIRO LEITE	CAU / OREIA A4858 1-0	TIPO PROJETO ARQUITETURA	
DESENHO ADRIANO RIBEIRO LEITE	ARQUIVO AR-TREBA-ANEXOIII-CONST.DEMO.DWG	PRANCHIA AR 20	
ESCALA INDICADAS	DATA NOVEMBRO 2024	REVISÃO 00	